

CORTE DD
ESC.: 1:50

- 1 porta de correr embutida na divisória
- 2 placa de policarbonato incolor
- 3 cobertura metálica trapezoidal (termociclada)
- 4 blocos vazados
- 5 porta de correr - vidro
- 6 corrimão duplo
- 7 telha trapezoidal simples
- 8 pavimentação asfáltica
- 9 piso intertravado retangular para trânsito de veículos
- 10 duto AP
- 11 divisória de gesso acartonado com tratamento termociclada
- 12 divisória de gesso acartonado

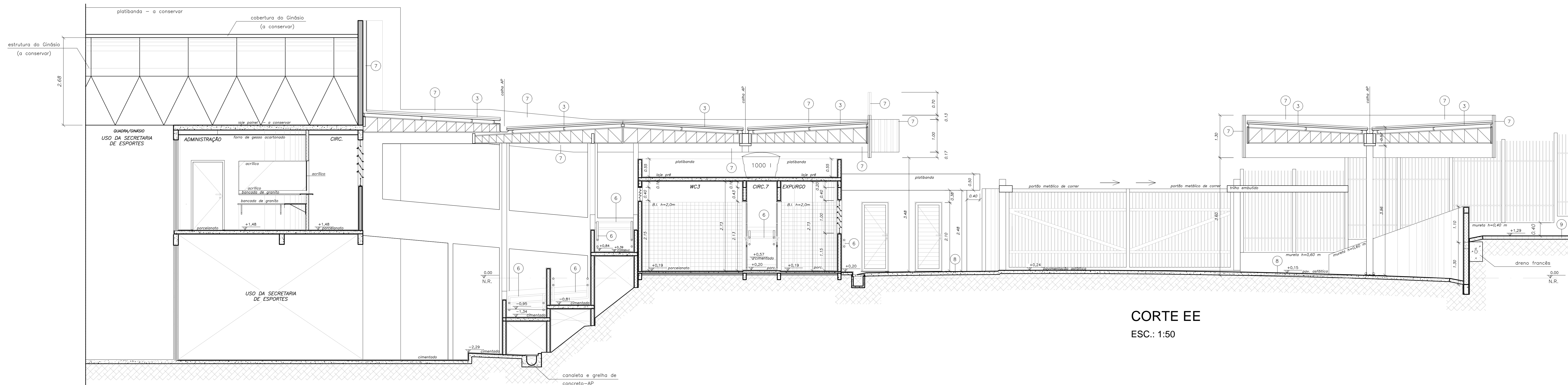

CORTE EE
ESC.: 1:50

LEGENDA: HIDRÁULICO-SANITÁRIA	
— TUB. AGUA FRIA	TL TORNEIRA LAVATÓRIO
--- TUB. ESGOTO	TP TORNEIRA PIA
- - - TUB. AGUAS PLUVIAIS	TT TORNEIRA TANQUE
— TUBO QUE DESCE	TJ TORNEIRA JARDIM
— TUBO QUE SOBE	TM TORNEIRA MAQUINA
— AGUA FRIA REDE	AL TUB. ALIMENTAÇÃO
— AGUA FRIA	CH CHUVEIRO
— AGUAS PLUVIAS	BS BICA SANITÁRIA
— TUBO DE QUEIDA	AD AQUECEDOR
— TUBO DE VENTILAÇÃO	RS RALO SIFONADO
— TUBO DE LIMPEZA CA	R RALO
	CI CX. INSPEÇÃO
	CO CX. DORÇURA
	F.S. FOSSA SÉPTICA
	C.A. CAIXA D'ÁGUA
	R.C.P. REDE COLETORA PÚBLICA
	R.A.P. REDE DE ABASTECIMENTO PÚBLICO
	V.P. VIA PÚBLICA
	MD MEDIDOR

PC	PISO CERÂMICO
PP	PISO PORCELANATO
PA	PISO ARDÓSIA
PI	PISO ASFÁLTICO
PI	PISO INTERTRAVADO
△	AZULEJO h indicado

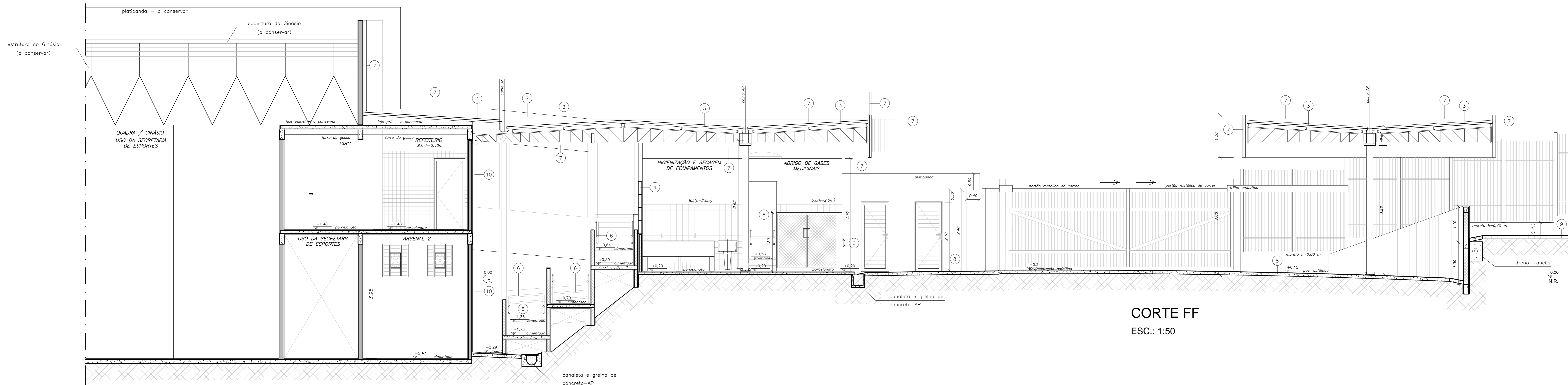

CORTE FF
ESC.: 1:50

PROJETO BÁSICO

06/14

Secretaria de Desenvolvimento Urbano

Assunto

Reforma do SAMU (Serviço de Atendimento Móvel de Urgência)

Projeto Básico de Arquitetura - Reforma

CORTES TRANSVERSAIS DD, EE e FF

Local

Avenida Santo Estêvão, 103 - Vila Silvânia - Carapicuíba/SP - 06321-490

Situação sem escala

Declaro que a aprovação do projeto não implica no reconhecimento por parte da prefeitura do direito de propriedade do terreno.

Prefeitura Municipal de Carapicuíba

Prefeito Marco Aurélio dos Santos Neves

Áreas m²

Área Construída Existente	623,60
SAMU (situação pretendida)	1003,74
PAV. INFERIOR	138,70
PAV. INTERMEDIÁRIO	589,85
PAV. SUPERIOR	268,66
LIXEIRAS	6,63

Cláudia Naomi Mori

Arquiteta e Urbanista

CAU A24862-2 / PMC 45082

RRT (PROJETO): 11936754