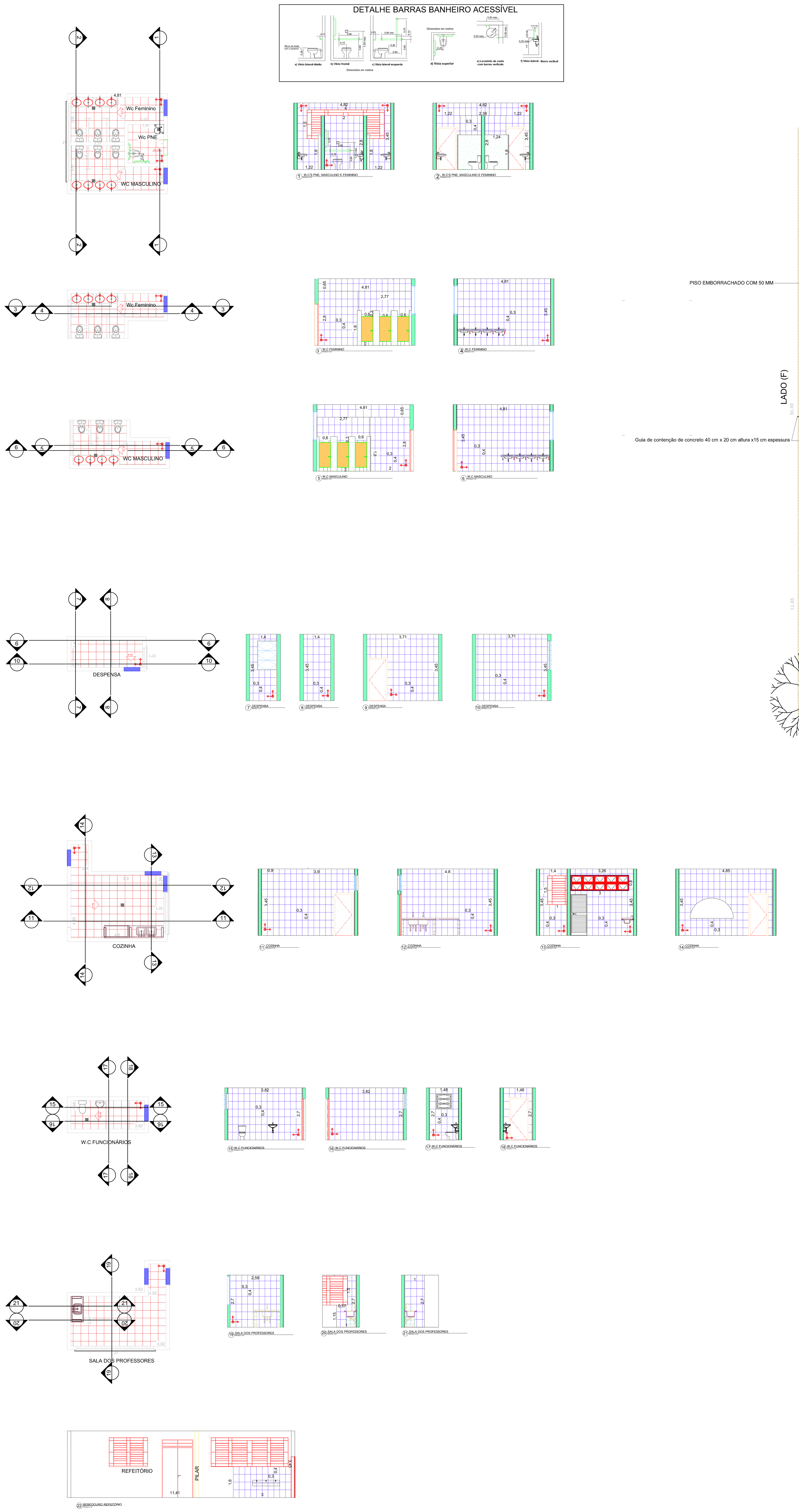

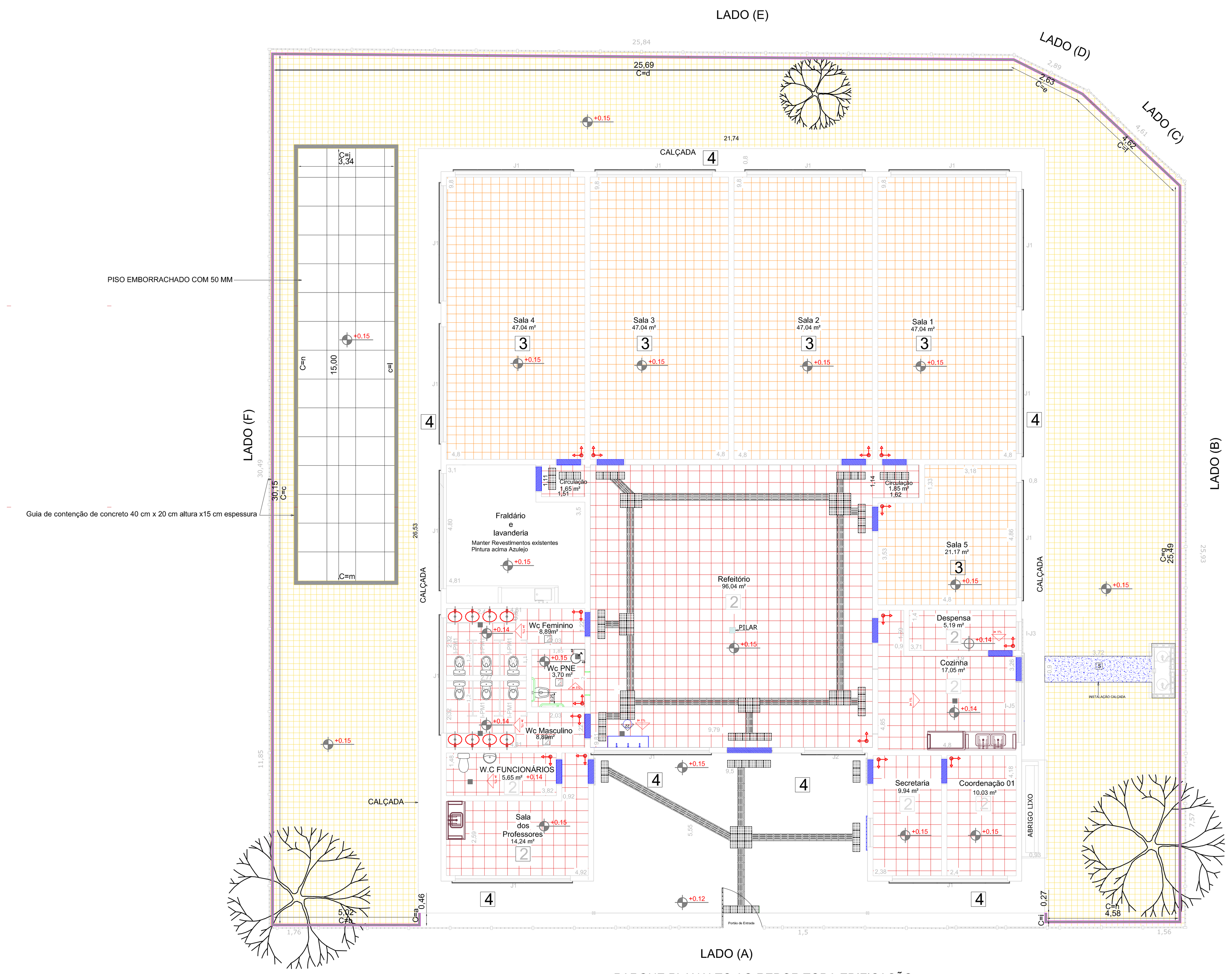

LEGENDA ESPECIFICAÇÃO DE PISOS

INTERNOS		EXTERNOS	
TIPO	ÁREA	TIPO	ÁREA
3 PISO VINÍLICO PLACAS 30 X 30 CM	209,33 m²	PISO PODOTÁTIL EM PLACAS PRÉ-MOLDADAS "DIRECIONAL" - 25 x 25 cm - COR AMARELA	166 und ou 10,38 m² ou 41,50 m
2 CERÂMICA ESMALTADA ANTIDERRAPANTE DE DIMENSÕES 40 X 40 CM , PEI 5 E COEFICIENTE ATRITO 0,4 COR BRANCO GELO	179,62 m²	PISO PODOTÁTIL EM PLACAS PRÉ-MOLDADAS "ALERTA" - 25 x 25 cm - COR AMARELA	111 und ou 6,94 m² ou 27,75 m
AZULEJO CERAMICO 40 X 30 CM	240,13 m²	5 PASSEIO DE CONCRETO DESEMPENADO COM JUNTAS PLÁSTICAS A CADA 1,20m	3,35 m²
SOLEIRAS EM GRANITO CINZA ANDORINHA	13,60 m	4 PINTURA PISO TINTA LÁTEX ACRÍLICA (3 DEMÃOS)	122,78 m²
		Piso em placa de concreto permeável drenante 20 X 20 CM X 6 CM	355,43 m²
		PISO EMBORRACHADO DE 50 MM PLACAS 100 X 100 M -SOBRE CONTRAPISO	50,12 m²
		GUIA DE CONCRETO 40 LARGURA X 20 ALTURA X15 CM ESPESSURA	37,24 m

LEGENDA SIMBOLOGIA

- i= 0,5%
- INDICAÇÃO DE INÍCIO DE ASSENTAMENTO
- RALO (VER PROJETO HIDRÁULICO)

TABELA 1- QUANTIDADE PISO VINÍLICO A INSTALAR

TIPO: 3 PISO VINÍLICO EM PLACA 30 X 30 CM E=3.2mm E RODAPÉ 7 CM ALTURA

AMBIENTE	ÁREA	METRO
SALA 1	47,04 m²	28,40 m
SALA 2	47,04 m²	28,40m
SALA 3	47,04 m²	28,40 m
SALA 4	47,04 m²	28,40 m
SALA 5	21,17 m²	18,52 m
TOTAL	209,33 m²	132,12 m²

TABELA 2- QUANTIDADE PISO CERÂMICO A INSTALAR

TIPO: 2 PISO CERÂMICO 40 CM X 40 CM - RODAPÉ 7 CM ALTURA

AMBIENTE	ÁREA	METRO
REFEITÓRIO	96,04m²	30,82 m
COZINHA	17,05 m²	-
W.C FUNCIONÁRIOS	5,65 m²	-
SALA DOS PROFESSORES	14,24 m²	12,23 m
W.C FEMININO	8,89 m²	-
W.MASCULINO	8,89 m²	-
W.C PNE	3,70 m²	-
CORDENAÇÃO 1	9,94 m²	12,36
CORDENAÇÃO 2	10.03 m²	12,32
DESPENSA	5,19 m²	-
TOTAL	179,62 m²	67,73m

TABELA 3- QUANTIDADE AZULEJOS A INSTALAR

TIPO: PISO CERÂMICO 40 CM X 30 CM

AMBIENTE	ÁREA
REFEITÓRIO (BEBEDOURO)	4,80m²
COZINHA	56,77m²
W.C FUNCIONÁRIOS	26,30 m²
SALA DOS PROFESSORES (PIA)	10,43 m²
W.C FEMININO	41,55 m²
W.MASCULINO	41,55 m²
W.C PNE	19,67 m²
DESPENSA	35,26 m²
BANCADA PIA	3,80 m²
TOTAL	240,13 m²

△ PAREDE DA FACHADA DA ESCOLA ESCOLA
2. PINTURA TINTA ACRÍLICA (2 DEMÃOS);
3. AZULEJOS BRILHANTES DE COR BRANCA COM DIMENSÕES DE 30 cm X 30 cm;
4. APLICAÇÃO CHAPISCO, MASSA ÚNICA PARA RECEBER PINTURA/REVESTIMENTO CERÂMICO.

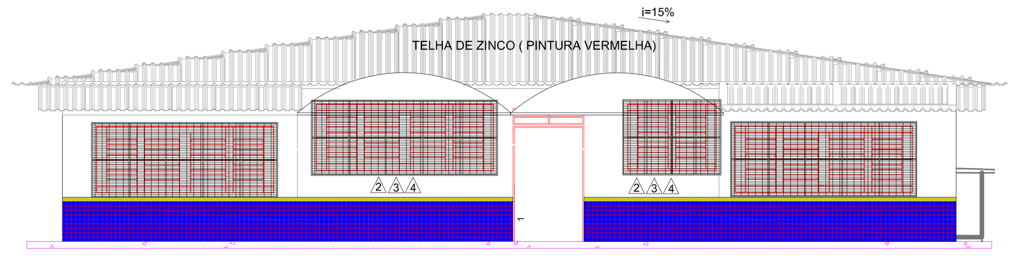

A FACHADA PADRÃO DO BARRAMENTO
ESCALA 1/100

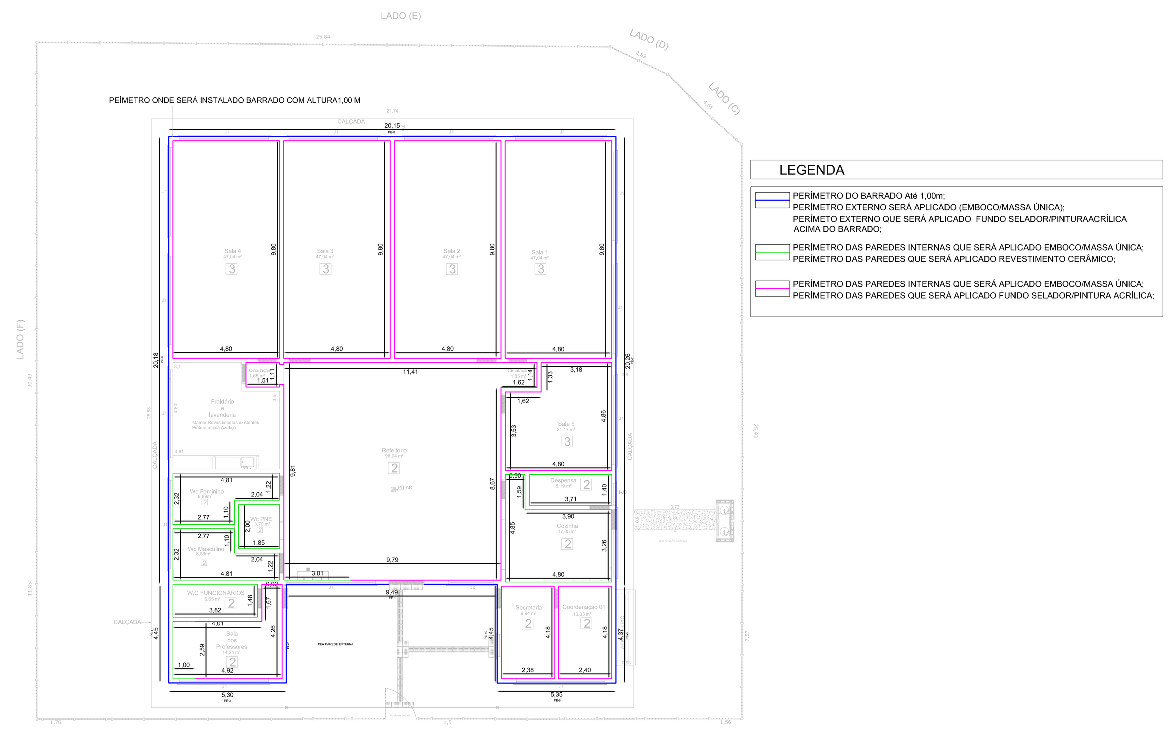

B PLANTA BAIXA INDICAÇÃO DO BARRADO E REVESTIMENTO
ESCALA 1/50

NOTAS :

1- Parte Externa indicado na Planta baixa A, deve ser revestida com Azulejo Cerâmico medidas 10 x 10 cm até altura 0,90 m na cor azul escuro e 0,10 m finais na cor amarela;
2- A parede está em bloco aparente, deve receber chapisco aguardar período 3 dias para iniciar o emboço;
3- O emboço após chapisco somente após 21 dias deve-se inciar assentamento do revestimento Cerâmico;
4- As juntas de dilatação devem ser feitas conforme indicação do fabricante;
5- Argamassa colante deve ser apropriada para áreas internas ou externas e conforme especificações do revestimento cerâmico;
6- A fachada na parte externa acima do barrado(1m) receberá pintura latex tipo acrílica 2 demãos ao redor de toda edificação;
7- As paredes que receberam emboço/massa única antes de receber tinta latéx deve ser aplicado fundo selador acrílico, não será aplicado nas paredes que receberá azulejos.

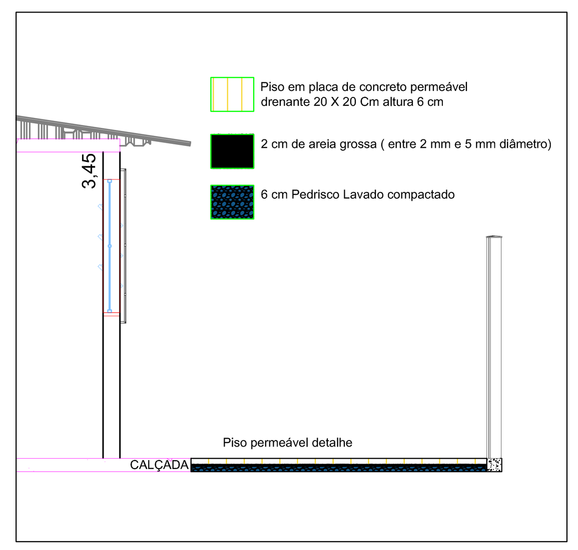

23 Detalhe PISO PERMEÁVEL
ESCALA 1/50

NOTAS SOBRE PISO DRENANTE :

1- Realizar limpeza manual com enxada da vegetação, local onde será instalado piso permeável;

2- Escavar área indicada na planta de demolição, 15 cm abaixo do nível do passeio ao redor da edificação;

3- Compactar área onde ocorreu escavação, adiconar 6 cm de pedrisco lavado e compactar, adicionar camada de 2 cm de areia grossa (entre 3 mm e 5 mm de diâmetro), instalar as placas de piso drenante medidas 20 x 20 x 6 cm;

4- Ao instalar as placas de piso permeável, deixar espaço de 1,20 diâmetro ao redor das árvores,

PROJETO BÁSICO

FOLHA: 4/5

MUNICÍPIO DE CARAPICUÍBA
SECRETARIA DE DESENVOLVIMENTO URBANO
SETOR DE PROJETOS

ASSUNTO: REFORMA EMEI - ADEMAR FERRARI
PLANTA DE PÁGINAÇÃO REVESTIMENTO

LOCAL: RUA SERRA MAILASKI, N° 400, JARDIM PLANALTO
CARAPICUÍBA - SP, 06362-160

SITUAÇÃO SEM ESCALA

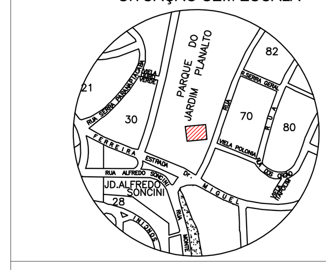

DECLARO QUE A APROVAÇÃO DO PROJETO NÃO IMPLICA NO RECONHECIMENTO POR PARTE DA PREFEITURA DO DIREITO DE PROPRIEDADE DO TERRENO.

TABELA DE ÁREAS

ÁREA CONSTRUÍDA EDIFICAÇÃO 453,87 m²

PREFEITURA MUNICIPAL DE CARAPICUÍBA
MARCO AURÉRIO DOS SANTOS NEVES
MARCOS NEVES
PREFEITO

RENATO A A R BATISTA
ENGENHEIRO CIVIL
CREA-SP n° 5070295244

DATA: | ESCALA: | REVISÃO: